嘉源民宿
Jiayuan B&B

海邊，人情，在地故事，從這裡開始

在七股，就旅人遇見溫暖
也讓好摸到新的舞台

用微笑
迎接世界
也迎接
更好的自己！

婦女再就業－自主訓練獎勵
民宿經營與管理

從旅宿服務找到新人生

嘉源民宿結合在地資源，開設女性民宿經營暨旅宿服務實務班，協助婦女從領專業技術，重返職場、穩定就業，開創更自在的未來！

- 學技能：民宿經營 旅宿服務
- 增機會：提升技實 創造收入
- 找工作：旅宿產業 就業媒合
- 實現自我：經濟獨立 生活更精彩

每一段人生轉彎，都是為了遇見更好的自己！

課程特色



- 結合實務場域，學完就能應用
- 小班教學＋業界經驗師資
- 結訓後協助就業媒合與創業諮詢
- 強化服務力與溝通力，打造第二專長

課程內容｜9小時線上課程

單元	課程主題	時數	上課方式
1	認識旅宿產業與職位機會	1小時	線上（必修）
2	民宿管理與營業法規	1小時	線上（必修）
3	房務管理與清潔實務	1小時	線上（必修）
4	旅客服務與應對技巧	1小時	線上（必修）
5	訂房平台與訂單管理	1小時	線上（必修）
6	七股地方創生與觀光服務	1小時	線上（必修）
7	民宿社群與數位行銷	1小時	線上（必修）
8	早餐、在地食材與就業準備	1小時	線上（必修）
9	分組七股在地經營實務提案	1小時	線上（必修）

適合對象

- 離開職場 180 日以上的婦女（不受原因：家庭照顧、個人規劃、退休後再就業等）
- 對旅宿、旅遊、觀光服務有興趣
- 兼重視專業二專長、重返職場
- 願意接受新挑戰、開創新未來



婦女再就業－自主訓練獎勵

符合「婦女再就業計畫」資格者，可依個人再就業需求退出「自主訓練計畫」，培訓後繼續留在地之勞動力發展署所屬分署審核通過後，完成核撥之訓練及期間程序，可以穩定申請自主訓練獎勵，最高**3萬元**。

※ 請完成核准的全部課程，並依規定備齊文件申請獎勵金；是否核發，以勞動部審核結果為準。

勞動部 勞動力發展署

116年02月10日至116年02月18日
全程線上共9小時

獎勵金額 最高3萬元

- 第一階段：完成訓練後發放：服務獎勵金 **2萬元**
- ＋
- 第二階段：180日內成功就業 **1萬元**
- **最高 3萬元**

申請條件重點

- 退出職場市場180日以上的婦女
- 單先向勞動力發展署所屬分署提出申請
- 完成至少8小時以上課程
- 完成訓練後辦理求職登記
- 180日內就業則，再申請第二階段獎勵

重要提醒

申請送件後，需經勞動部審核，時間約 1 到 2 個月，審核通過後再開始上課。
請先提出申請並耐心等候審核結果，審核通過後我們會另行通知課程開時間。

授課費用

學費 NT$6,000

申請流程（單具自行提出申請）

1. **了解資格**：確認是申請資格與訓練課程目標
2. **準備文件**：依指定資料格式計畫書備應文件
3. **向分署申請**：向勞動力發展署所屬分署提出
4. **等待審核**：約1~2個月審核通過後開課
5. **9小時線上課程**：完成9小時必修，1小時必修
6. **申請獎勵**：依核定課程求職登記及就業申請



聯絡我們

- 電話：0931-985-833
- 地址：臺南市七股區大潭里台潭53之14號
- 電子信箱：samsu0675@outlook.com

加入我們
了解更多課程資訊

旅宿 × 在地 × 人才 × 未來 ｜ 嘉源民宿 與妳一起，創造更美好的明天

女性旅宿服務實務班

民宿經營與管理



從房務、接待到訂房，學會旅宿工作的基本功。

9 小時線上必修｜共 9 個單元

第三梯｜線上上課日期

民國 116年02月10日至民國 116年02月18日

第二梯已截止報名

課程費用

NT$ 6,000

9 個單元，從認識產業到在地經營

每單元 1 小時，皆為線上必修。

01 認識旅宿產業與職位機會	06 七股地方創遊與觀光服務
02 民宿管理與營業法規	07 民宿社群與數位行銷
03 房務管理與清潔實務	08 早餐、在地食材與就業準備
04 旅客服務與應對技巧	09 分享七股在地經營實務經驗
05 訂房平台與訂單管理	

勞動部勞動力發展署｜自主訓練獎勵 NT$20,000

退出勞動市場滿 180 日的婦女，請先送審訓練計畫，核准後再上課。
完成核准的線上課程並辦理求職登記後，於訓練期滿次日起 30 日內，
備妥結訓證明及自主訓練心得報告，向原審核通過的就業服務機構申請。

課程洽詢｜嘉源民宿

0931-985-833 / 06-794-3008

臺南市七股區大潭里 台潭 53之14號

samsu0675@outlook.com

嘉源官網

婦女再就業計畫提供獎勵措施

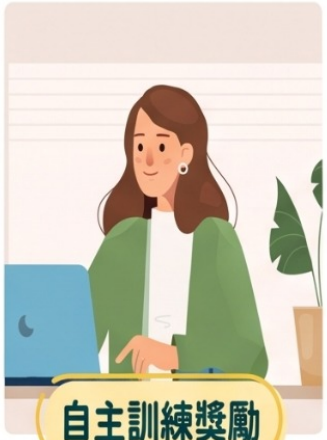

自主訓練獎勵

鼓勵婦女規劃自主訓練、精進原有技能。



再就業獎勵

鼓勵婦女重返職場、穩定就業。



職場支持輔導獎勵

協助婦女兼顧家庭與職場。

適用對象

雇主

1.退出勞動市場180日以上之婦女。

婦女

2.爲就業保險投保單位之民營事業單位、團體或私立學校，並向公立就業服務機構辦理求才登記者。但不包括政治團體及政黨。

勞動部勞動力發展署
WORKFORCE DEVELOPMENT AGENCY MINISTRY OF LABOR

自主訓練獎勵



申請方式

準備相關訓練計畫書、申請書，向各分署提出面申請，並經書面審核通過後即適用。

*課程時數至少8小時。

*不得與其他同性質訓練補助重複適用。

(例如：失業者職前訓練計畫)

完成自主訓練並辦理求職登記發給2萬元。

完成訓練次日起180日內就業者再發給1萬元。

本項措施符合就業安定基金「促進國民就業用途」

勞動部勞動力發展署高屏澎東分署　函

地址：806027 高雄市前鎮區凱旋四路105號
承辦人：[redacted]
電話：07-8210171　分機：2219
電子信箱：wan333@wda.gov.tw

807046
[redacted]

受文者：[redacted]

發文日期：中華民國115年11月6日
發文字號：高分署特字第1151903844號
速別：普通件
密等及解密條件或保密期限：
附件：

主旨：有關台端申請「婦女再就業計畫-自主訓練獎勵」自主訓練課程案，本分署核定通過，詳如說明，請查照。

說明：

一、依據婦女再就業獎勵實施要點與台端115年10月08日所送申請書及相關資料辦理。

二、本案核定通過，核定課程如下：

(一)辦訓單位：嘉源民宿。

(二)課程名稱：民宿經營與管理。

(三)課程期間：115年11月23日至115年11月30日。

三、請於完成自主訓練課程，至公立就業服務機構或台灣就業通網站(https://www.taiwanjobs.gov.tw/Internet/Index/index.aspx)辦理求職登記，並於訓練期滿之次日起30日內，檢附自主訓練獎勵申請書、領據、結訓證書或證明、自主訓練心得報告，向本分署申請第1次自主訓練獎勵新臺幣(以下同)2萬元。另於完成自主訓練之次日起180日內，如經公立就業服務機構推介或自行就業者，得於就業次日起30日內，向本分署申請第2次自主訓練獎勵1萬元。

四、相關文件電子檔可至本分署網站下載運用，https://kpptr.wda.gov.tw/首頁 > 業務專區 > 求職專區 > 獎助

嘉源 × 源雅數位學習平台

女性旅宿服務實務班｜試看與註冊指南



先試看，再決定報名

- 登入網址：https://learn.chiayuan.net/
- 試看帳號：teststudent01
- 試看密碼：$$5760E5760e
- 登入後，請點選「女性旅宿服務實務班－試看版」。
- 正式報名後，使用個人帳號記錄學習進度與成績。

正式學員註冊 3 步驟

1 進入嘉源官方網站

https://www.chiayuan.net/



首頁點選「數位課程」

2 點選「Sign up」

開始註冊個人帳號



3 填寫「新帳號」資料

紅色驚嘆號為必填欄位





完訓證明示意

- 完成規定課程與評量後核發
- 時數依實際完成內容登載
- 試看帳號僅供體驗使用

嘉源 × 源雅數位學習平台

婦女再就業計畫｜自主訓練獎勵

依申請人戶籍地，洽詢送件窗口

以下為分署聯絡地址。郵寄前請致電確認受理窗口、收件地址及應附文件。

北基宜花金馬分署	臺北、新北、基隆、宜蘭、花蓮、金門、連江 242030 新北市新莊區中平路439號南棟3樓	02-8995-6399 轉 1530
桃竹苗分署	桃園、新竹市、新竹縣、苗栗 326020 桃園市楊梅區秀才路851號	03-485-5368 轉 1706
中彰投分署	臺中、彰化、南投 407254 臺中市西屯區工業區一路100號	04-2359-2181 轉 2321
雲嘉南分署	雲林、嘉義市、嘉義縣、臺南 720201 臺南市官田區二鎮里工業路40號	06-6985945 轉 1146
高屏澎東分署	高雄、屏東、澎湖、臺東 806027 高雄市前鎮區凱旋四路105號	07-821-0171 轉 2212

申請方式：台灣就業通「婦女再就業專區」，或向勞發署所屬公立就業服務機構提出。
可先按戶籍地查找窗口；線上課程或跨區個案，請先確認由哪個窗口收件。

自主訓練獎勵｜各地承辦窗口

服務單位	聯絡人	電話與分機
北基宜花金馬分署	**臺北、新北、基隆、宜蘭、花蓮、金門、連江**	
北基宜花金馬分署	謝小姐	02-89956399 轉 1530
北基宜花金馬分署	邱小姐	02-89956399 轉 1524
基隆就業中心	鄭小姐	02-24225263 轉 3144
羅東就業中心	莊小姐	03-9542094 轉 5111
花蓮就業中心	游小姐	03-8323262 轉 6141
玉里就業中心	吳先生	03-8882033 轉 7111
金門就業中心	洪小姐	082-311119 轉 8115
桃竹苗分署	**桃園、新竹市、新竹縣、苗栗**	
桃竹苗分署	張小姐	03-4855368 轉 1706
桃竹苗分署	黃小姐	03-4855368 轉 1707
桃竹苗分署	劉先生	03-4855368 轉 1709
桃竹苗分署	李先生	03-4855368 轉 1723
中彰投分署	**臺中、彰化、南投**	
中彰投分署	陳小姐	04-23592181 轉 2321
彰化就業中心	張小姐	04-7274271 轉 207
員林就業中心	張先生	04-8345369 轉 231
南投就業中心	黃小姐	049-2224094 轉 201
雲嘉南分署	**雲林、嘉義市、嘉義縣、臺南**	
雲嘉南分署	葉先生	06-6985945 轉 1146
臺南就業中心	曾小姐	06-2371218 轉 219
永康就業中心	劉小姐	06-2038560 轉 117
新營就業中心	郭小姐	06-6328700 轉 133
嘉義就業中心	張小姐	05-2240656 轉 211
朴子就業中心	侯小姐	05-3621632 轉 209
斗六就業中心	陳小姐	05-5325105 轉 211
虎尾就業中心	張小姐	05-6330422 轉 105
高屏澎東分署	**高雄、屏東、澎湖、臺東**	
高屏澎東分署	羅小姐	07-8210171 轉 2212
屏東就業中心	蔡小姐	08-7559955 轉 212
潮州就業中心	藍先生	08-7882214 轉 108
台東就業中心	鄭小姐	089-357126 轉 212
澎湖就業中心	楊小姐	06-9271207 轉 32

聯絡人與分機依所附「婦女再就業計畫申請窗口」名單整理；寄件前請先電話確認。

嘉源民宿 / JIAYUAN B&B

婦女再就業計畫｜自主訓練獎勵

婦女再就業數位線上課程

民宿經營與管理｜女性旅宿服務實務班

退出勞動市場滿 180 日、符合計畫資格的婦女，歡迎報名。

全程線上・9 小時

從送件到請領：7 個步驟

01 送件申請
備妥自主訓練申請書、計畫書及應附文件，向勞發署分署送件。

02 等待核准
收到自主訓練計畫核准通知後，再辦理後續報名。

03 註冊線上課程帳號
到嘉源官網點「數位課程」，再點「Sign up」建立帳號。

04 到電子信箱確認註冊
開啟註冊信箱收到的確認信，點選信內連結啟用帳號。

05 繳交學費 NT$6,000

若未領到自主訓練獎勵金，嘉源民宿依開立學費的統一發票全額退還學費，請保留發票。



源雅漁業管理顧問有限公司
電子發票證明聯
115年11-12月
HW-06709982
2026-11-20 08:17:25
隨機碼:4018 總計:6,000
賣方:95474323
若無法領取勞動部獎勵金;憑發票全額退。
銷售明細
品名 單價 數量 金額
民宿數位課程 6,000 1 6,000 TX
總計：6,000
臺南市七股區大潭里台灣53之14號1樓
TEL：06-7943008

請保留統一發票
作為全額退還學費的憑證

06 依梯次日期上課
完成核准的線上課程後，由嘉源民宿核發完訓證明。

07 申請第一次自主訓練獎勵 NT$20,000
完訓後先辦理求職登記，於訓練期滿次日起 30 日內，備妥獎勵申請書、領據、完訓證明及自主訓練心得報告，向原核准分署申請。獎勵金由主管機關審核核發。

高雄送件參考｜高屏澎東分署
806027 高雄市前鎮區凱旋四路105號｜07-821-0171
寄件前請向受理窗口確認收件人及應附文件。

課程洽詢｜0931-985-833 / 06-794-3008

嘉源官網

嘉源民宿 / JIAYUAN B&B

嘉源官網就能下載報名表

民宿經營與管理｜報名文件下載指南

1 進入嘉源民宿官網

- 直接輸入 **https://www.chiayuan.net/**
- 或在 Google、Yahoo 搜尋「嘉源民宿」



2 點選「民宿課程報名表」

進入首頁後往下滑，
找到報名表按鈕，
即可下載。



3 下載後，備齊 4 份文件

- ✓ 自主訓練申請表（含身分證影本）
- ✓ 切結書
- ✓ 自主訓練計畫書
- ✓ 課程招生簡章及課程時數說明

✓ **申請表及切結書：**
請完成填寫、勾選與簽章。

✓ **計畫書已填妥：**
不必再填寫，直接放入信封。



手機就能上民宿課程！

核准後，依梯次日期登入線上課程學習。
官網點選「登入、註冊民宿課程」進入平台。

課程洽詢｜0931-985-833 / 06-794-3008